









-  Deportes y Acondicionamiento Físico
-  Entretenimiento
-  Juguetes y Regalos
-  Moda y Accesorios
-  Muebles y Artículos para el Hogar
-  Otros
-  Restaurantes
-  Servicios Financieros

Estado: **Nuevo León**  
 Ciudad: **Monterrey**  
 Nombre del CC: **Patio Lincoln**  
 Tipo de CC: **Mall Regional**



Avenida Abraham Lincoln No. 4001 Col. Puerta de Hierro.

**GENERALES:**

Anclas:

Soriana, Cinopolis.

Área rentable:

5,766 m<sup>2</sup>

Total de locales:

164

Cajones de estacionamiento:

1,879

Apertura:

Noviembre 2007

Tráfico anual:

7,930,000 Personas anuales

**NIVEL SOCIOECONÓMICO:**

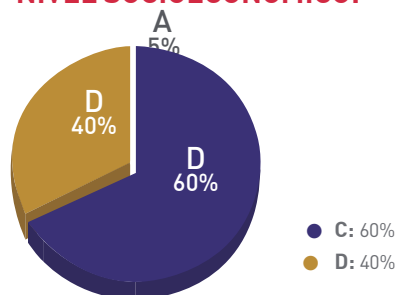





## PATIO LINCOLN

- Sobre la avenida Abraham Lincoln que conecta con las principales vías de acceso Ruiz Cortines y Paseo de los Leones en la Ciudad Monterrey.
- En medio de múltiples fraccionamientos y conjuntos habitacionales con miles de familias de diferentes status sociales.

## UBICACIÓN:

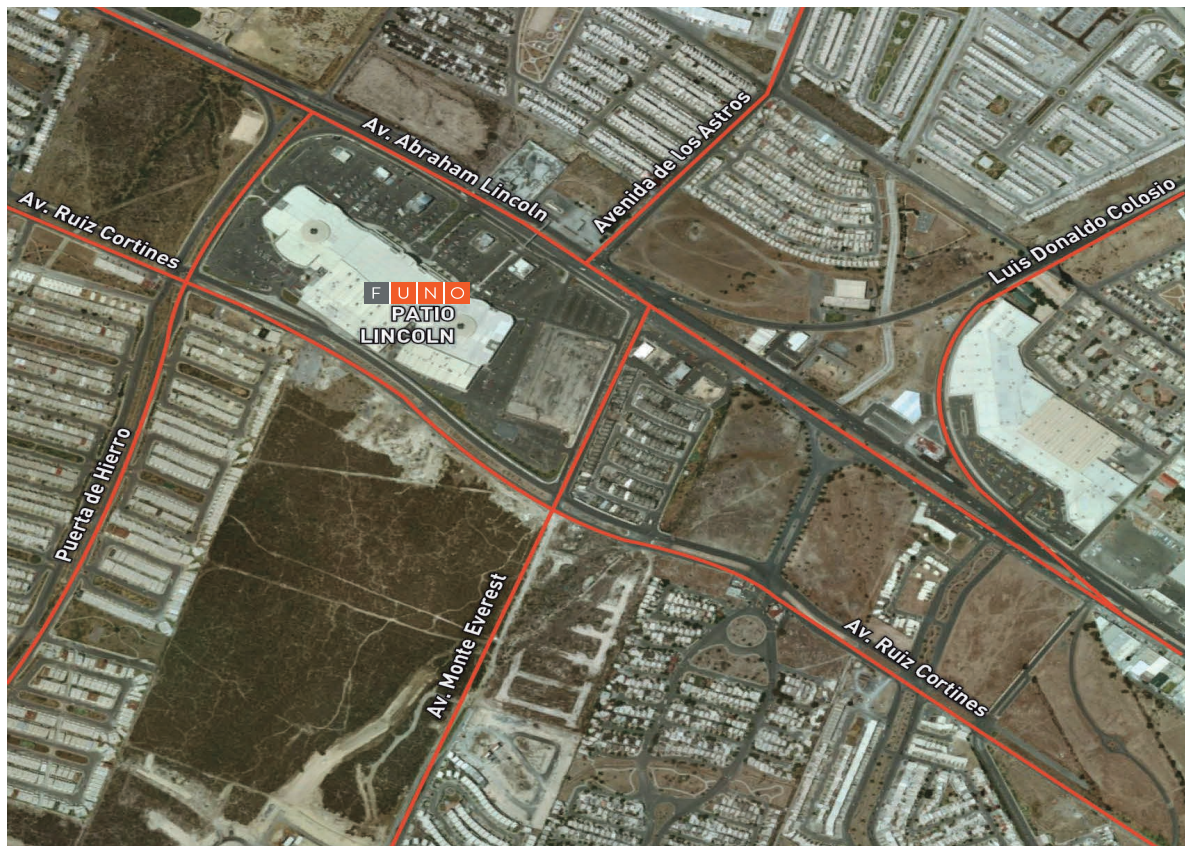

## CONTACTO:

EDUARDO EL MANN JAFIF

ANTONIO DOVALI JAIME #70 CORPORATIVO SAMARA  
TORRE "A" PISO 11 ZEDEC SANTA FE

TEL: 11 05 22 35

mail: [eej@parks.com.mx](mailto:eej@parks.com.mx)

